OCTOBRE ROSE

Votre Centre de Santé se **mobilise** pour le **dépistage du cancer du sein**

Dans le cadre de la mobilisation mondiale pour le **dépistage du cancer du sein**, **votre maison de santé** s'associe au **Centre de dépistage des cancers de Nouvelle-Aquitaine** pour **lutter contre le cancer** le plus mortel chez la femme.

1 femme sur 8

Au cours de sa vie, **1 femme sur 8** sera touchée par la maladie.
Le cancer du sein est le cancer **le plus fréquent chez la femme** avec **59 000 nouveaux cas** chaque année en France.

Mammographie

Cet examen est un **moyen efficace** pour **diminuer le nombre de décès et de traitements lourds.**
Dès 50 ans, le centre de dépistage vous envoie **une invitation tous les 2 ans**.
Détecté à temps, **9 cancers sur 10 se guérissent.**

Si un cancer du sein est détecté à temps **les chances de survie à 5 ans sont de 99%.**

99 %

Le dépistage organisé du cancer du sein est **pris en charge à 100%**, sur invitation.

Un dépistage de qualité

Dans le cadre du programme national de dépistage organisé, **chaque mammographie dite "négative" est revue une deuxième fois par un second radiologue expert**, pour une double sécurité.
C'est la **"Double lecture"**.

A qui s'adresser ?

Pour **répondre à vos questions** et vous **informer sur les modalités** correspondant à votre âge et à votre niveau de risque et **procéder au dépistage**, vous pouvez vous rapprocher d'un **médecin généraliste**, d'une **sage femme**, d'un **gynécologue**, d'un **radiologue**, ou de votre **centre de coordination des dépistages**.

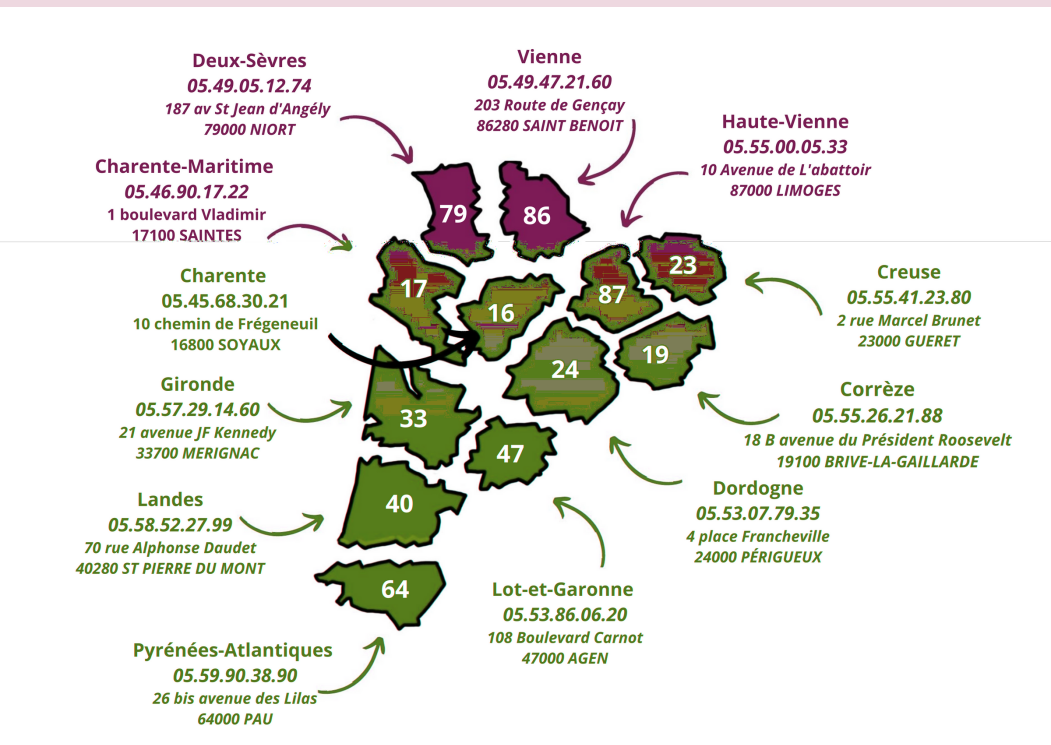

DÉPISTAGE DES CANCERS
Centre de coordination
Nouvelle-Aquitaine

RÉPUBLIQUE FRANÇAISE
Liberté
Égalité
Fraternité

ars Agence Régionale de Santé Nouvelle-Aquitaine

l'Assurance Maladie
Agir ensemble, protéger chacun

msa santé famille retraite services